



Město Nový Knín
nám. Jiřího z Poděbrad 1, 262 03 Nový Knín

Záměr města disponovat s nemovitým majetkem

Město Nový Knín zveřejňuje v souladu s usnesením č. 12-11/2023 – RM

záměr prodeje

budoucího pozemku parc. č. 45/57 vzniklého z části pozemku parc. č. 45/3 o výměře

436 m² v k. ú. Sudovice

a budoucího pozemku parc. č. 45/58 vzniklého z části pozemku parc. č. 45/3 o výměře

34 m² v k. ú. Sudovice.

Žádosti a připomínky můžete zasílat na adresu: nám. Jiřího z Poděbrad 1,

262 03 Nový Knín,

nebo na e-mail: radnice@mestonovyknin.cz,

a to nejpozději do 21.05.2025.

Ing. Radek Hrubý
starosta

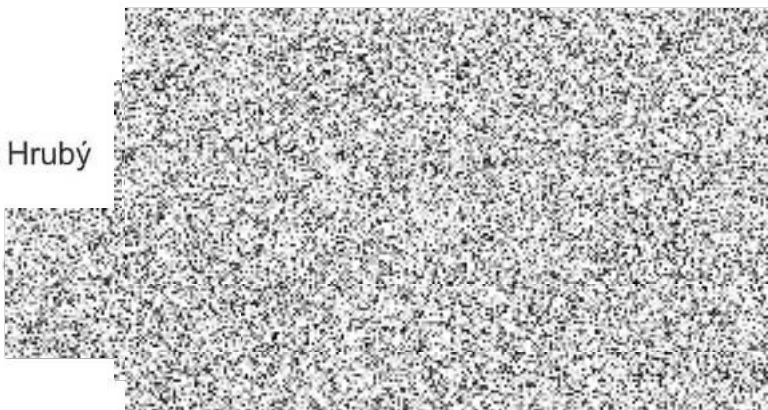

Vyvěšeno: 06.05.2025

Sejmuto: 21.5.2025



VÝKAZ DOSAVADNÍHO A NOVÉHO STAVU ÚDAJŮ KATASTRU NEMOVITOSTÍ														
Dosavadní stav					Nový stav									
Označení pozemku parc. číslem	Výměra parcely		Druh pozemku	Označení pozemku parc. číslem	Výměra parcely		Druh pozemku	Typ stavby	Způsob. určen.	Porovnání se stavem evidence právních vztahů				
	ha	m ²	Způsob využití		ha	m ²	Způsob využití	Způsob využití	výměr	Díl přechází z pozemku označeného v katastru nemovitostí	Číslo listu vlastnictví	Výměra dílu		Označení dílu
												ha	m ²	
45/3	8	69	ostat.pl. neplodná půda	45/3	3	99	ostat.pl. neplodná půda		0					
				45/57	4	36	ostat.pl. neplodná půda		0	45/3	10001	4	36	
				45/58		34	ostat.pl. neplodná půda		0	45/3	10001		34	
	8	69			8	69								

Seznam souřadnic (S-JTSK)

Č. bodu	Souřadnice pro zápis do KN			Souřadnice určené měřením		
	Y	X	kód kv.	Y	X	Poznámka
286-8	755376.07	1075062.27	8			značka barvou
286-15	755404.17	1075042.39	8			kolík
296-12	755455.87	1075016.68	8			značka barvou
296-14	755423.80	1075014.55	8			značka barvou
7	755446.32	1075016.05	8			plastový znak
8	755446.23	1075024.95	3			plastový znak
10	755378.29	1075060.70	8	755378.29	1075060.92	plot
11	755418.25	1075034.60	3			plastový znak
12	755378.23	1075056.45	3			plot

Souřadnice bodů na dosavadní hranici pozemku určené měřením v terénu budou pro zápis do katastru nemovitostí upraveny podle dosavadního určení hranice lomovými body s kódem kvality souřadnic vyšším než 3. Důvodem je nerealizované zpřesnění této hranice, ke kterému je nutné doložit listinu prokazující shodu vlastníků na jejím průběhu [§ 50 odst. 1 písm. a) katastrálního zákona].

GEOMETRICKÝ PLÁN pro rozdělení pozemku	Geometrický plán ověřil úředně oprávněný zeměměřický inženýr:		Stejnopis ověřil úředně oprávněný zeměměřický inženýr:	
	Jméno, příjmení: Ing. Helena Vornáčková		Jméno, příjmení: Ing. Helena Vornáčková	
	Číslo položky seznamu úředně oprávněných zeměměřických inženýrů: 2028/2001		Číslo položky seznamu úředně oprávněných zeměměřických inženýrů: 2028/2001	
	Dne: 21.9.2024 Číslo: 133/2024		Dne: 3.10.2024 Číslo: 36/2024	
Náležitostmi o přesnosti odpovídá právním předpisům.		Tento stejnopis odpovídá geometrickému plánu v elektronické podobě uloženému v dokumentaci katastrálního úřadu.		
Vyhotovitel: Petr Veidenthaler K Rozkoši 257 Praha 4	Katastrální úřad souhlasí s označováním parcel.		Ověření stejnopisu geometrického plánu v listinné podobě.	
Číslo plánu: 431-7/2024	Kateřina Grebeňová KÚ pro Středočeský kraj KP Příbram PGP-2060/2024-211 2024.10.02 13:27:09 +02'00'			
Okres: Příbram				
Obec: Nový Knín				
Kat. území: Sudovice				
Mapový list: Příbram 2-7/42	Dosavadním vlastníkům pozemků byla poskytnuta možnost seznámit se v terénu s průběhem navrhovaných nových hranic, které byly označeny předepsaným způsobem:			

